

PLANTA DE EXECUÇÃO - 1ª ETAPA

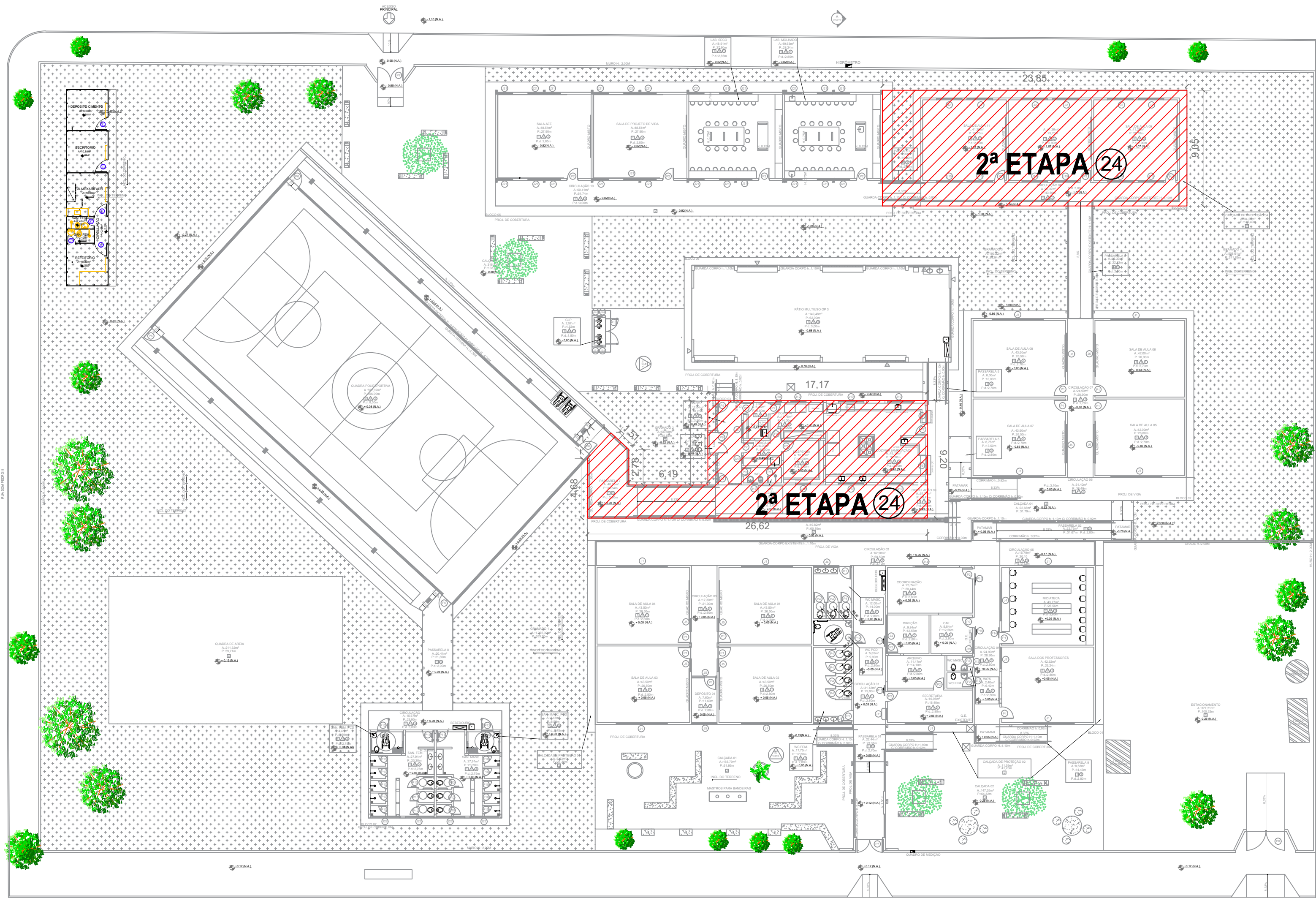

PLANTA DE EXECUÇÃO - 2ª ETAPA

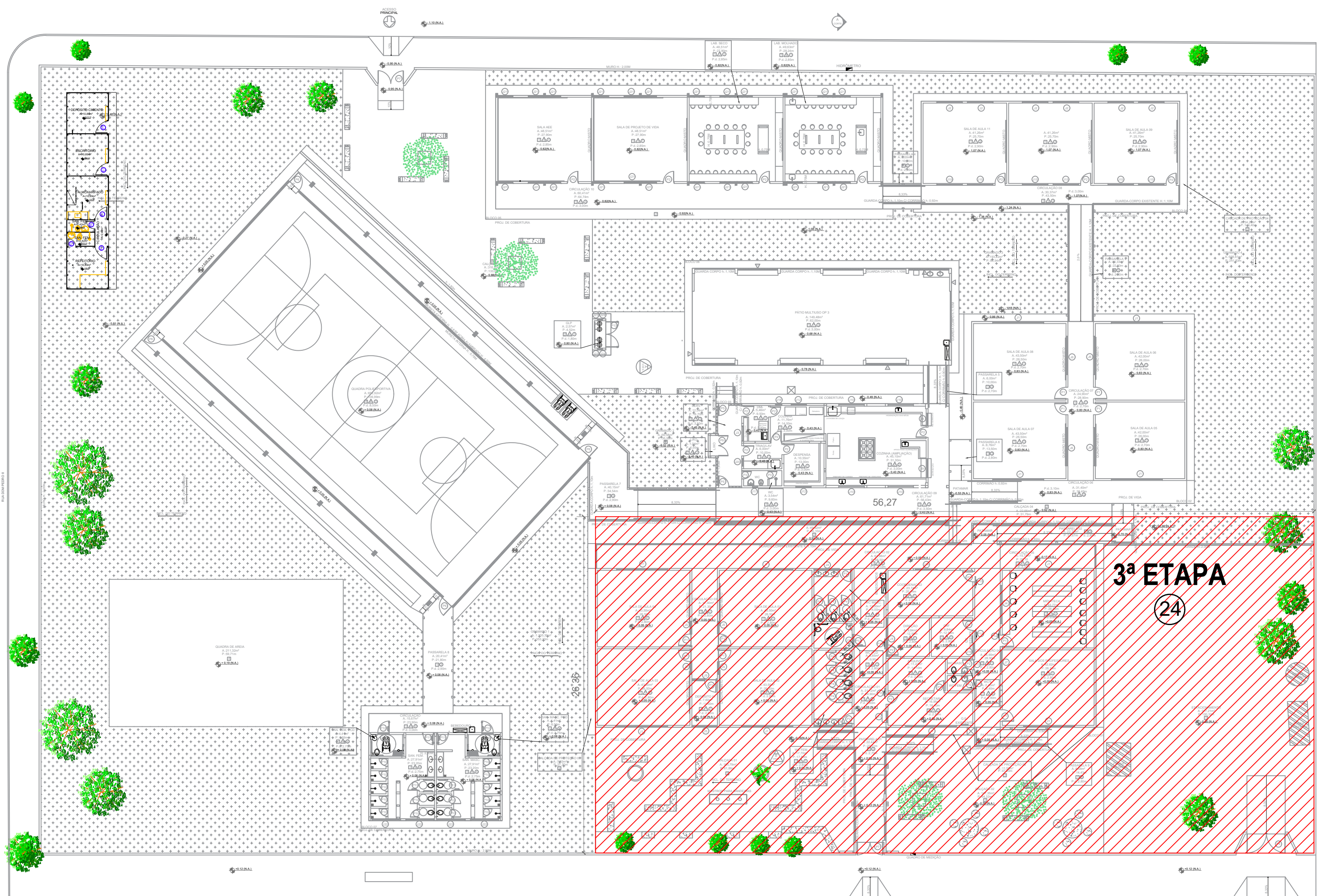

PLANTA DE EXECUÇÃO - 3ª ETAPA

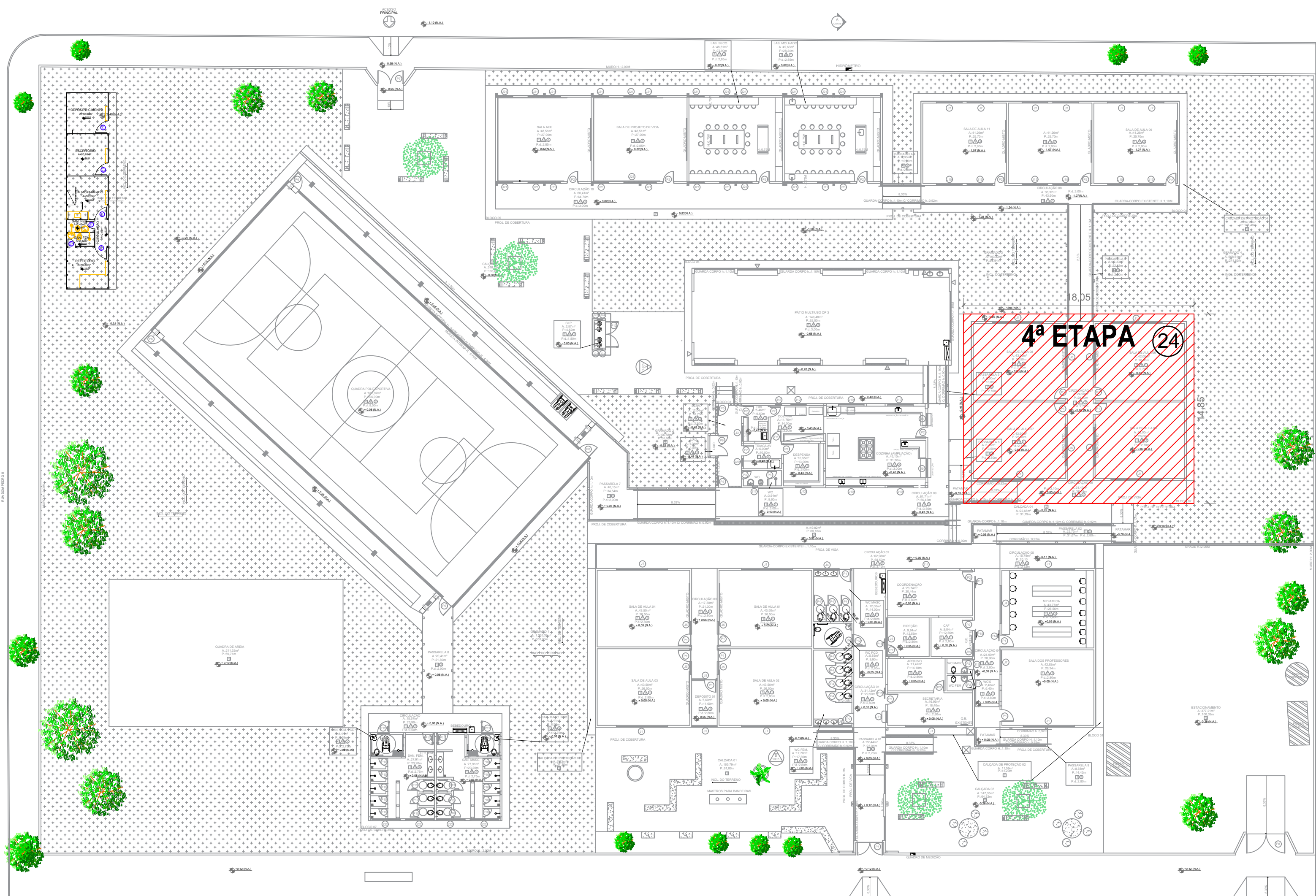

PLANTA DE EXECUÇÃO - 4ª ETAPA

QUANTITATIVO DE MATERIAL PARA ADEQUAÇÃO DE PRÉDIOS PROJETO DE IMPLANTAÇÃO				
DESCRIÇÃO DE SERVIÇOS		MATERIAL	UNIDADE	QTD/DE
IMPLANTAÇÃO				
CANTONEIRO DE OBRA	EXECUTAR	BARRACAÇÃO DE OBRA - PADRÃO GONFRA - MODELO C	UNO	1,00
		TAPUME DE MADEIRITE (ALTURA 2,20M) COM REAPROVEITAMENTO 3X	M2	256,04
OBS:				
As etapas / divisões propostas para a obra são uma sugestão da Arquiteta, no qual, as mesmas poderão sofrer alterações conforme o fiscal permita a necessidade, visto que é de plena responsabilidade do fiscal a compatibilização. Caso necessário, a Arquiteta poderá ser consultada.				
- Os materiais de madeira deverão ser reaproveitados nas etapas da obra.				
- Vale ressaltar ainda que, foram realizadas etapas da obra para as ampliações mais significativas, evitando, na medida possível, interrupções, no qual, ficará a critério do fiscal da obra definir em qual momento as mesmas deverão ser executadas.				
QUADRO RESUMO DE EXECUÇÃO DOS SERVIÇOS				
CÓDIGO	DESCRIÇÃO			
(24)	- IMPLANTAÇÃO DO BARRACÃO - EXECUTAR TAPUME DE MADEIRITE (2x2,20M), COM REAPROVEITAMENTO			
PLANO DE EXECUÇÃO - ETAPA 01				
-	IMPLANTAÇÃO REFEITÓRIO;			
-	IMPLANTAÇÃO 4 SALAS DE AULA;			
-	IMPLANTAÇÃO VESTIÁRIOS;			
-	IMPLANTAÇÃO PASSARELA, VER PLANTA;			
-	EXECUTAR ACESSO/PAISAGEM EXTERNO, VER PLANTA;			
PLANO DE EXECUÇÃO ETAPA 02				
-	REFORMA BLOCO 3 SALAS ¹ ;			
-	REFORMA COZINHA ² ;			
-	IMPLANTAR PASSARELA, VER PLANTA;			
¹ SUGERE-SE QUE A REFORMA DAS SALAS OCORRA A CADA 2 SALAS, DE TAL MANEIRA QUE ELAS FUNCIONEM TEMPORARIAMENTE NO BLOCO IMPLANTADO NA ETAPA 01;				
² SUGERE-SE QUE DURANTE A REFORMA A COZINHA FUNCIONE TEMPORARIAMENTE NO LABORATÓRIO MOLHADO;				
PLANO DE EXECUÇÃO - ETAPA 03				
-	REFORMA BLOCO ADMINISTRATIVO ¹ ;			
¹ SUGERE-SE QUE A REFORMA DAS SALAS OCORRA A CADA 2 SALAS, DE TAL MANEIRA QUE ELAS FUNCIONEM TEMPORARIAMENTE NO BLOCO IMPLANTADO NA ETAPA 01;				
PLANO DE EXECUÇÃO - ETAPA 04				
-	REFORMA BLOCO 4 SALAS, VER PLANTA;			
¹ SUGERE-SE QUE A REFORMA DAS SALAS OCORRA A CADA 2 SALAS, DE TAL MANEIRA QUE ELAS FUNCIONEM TEMPORARIAMENTE NO BLOCO IMPLANTADO NA ETAPA 01;				



GERÊNCIA DE PROJETOS E INFRAESTRUTURA
APROVADO
TÉCNICO RESPONSÁVEL PELA APROVAÇÃO

C.E ARTHUR DA COSTA E SILVA

AMPLIAÇÃO E REFORMA

Av. João Arltiaga, 812 - Centro, Matrinchã-GO

ÁREA DO TERRENO	ÁREA EXISTENTE	ÁREA DE REFORMA	ÁREA A CONSTRUIR DAS PASSARELAS	ÁREA TOTAL A CONSTRUIR	ÁREA TOTAL
VIDE ARG. 01	VIDE ARG. 01	VIDE ARG. 01	VIDE ARG. 01	VIDE ARG. 01	VIDE ARG. 01

AUTOR: CARLOS ALBERTO DIAS JUNIOR | CREA-SP: 562414910
RT DA OBRA:
PROPRIETÁRIO: SECRETARIA DE ESTADO DA EDUCAÇÃO - CNPJ: 01.408.705/0001-30
PREPOSTO: SABRINA SILVA VIEIRA VALENTE - CPF: 041.530.091-64

ARQUITETURA

TIPO DE PROJETO
PLANO DE EXECUÇÃO

ASSUNTO:		Nº FORTAINT:	
DATA:	ESCALA:	REVISÃO:	001
FEVEREIRO/2024	INDICADA		
REV.	DATA	DESCRIÇÃO	VISTO

22/22
FOLHA: